～性別にかかわりなく個性と能力を発揮できる「男女共同参画社会」をめざして～

イーブルなごや主催講座

中高校生等・無料

ディベートで考える男女共同参画社会

～日本は、全ての大学の理工系の定員に男子枠と女子枠を設けるべきである。是か非か～

性別にかかわりなく個性と能力を発揮できる「男女共同参画社会」とは、
どのような社会なのでしょうか。大学の理工系の定員に
男子枠と女子枠を設けることについてディベートすることで、
一人ひとりが幸せに暮らせる社会を一緒に考えましょう。

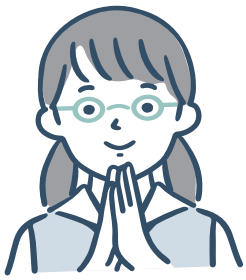

予 選 10:00～ ※1 回戦・2 回戦の結果により決勝進出チームを決定

9:30～10:00 ディベート参加者・予選観戦者受付＜視聴覚室前＞
10:00～11:00 講義（論題解説とディベートの説明含む）＜弁護士 安田 朋江＞
11:00～12:30 チーム打ち合わせ・お昼休憩
12:30～13:20 1 回戦
13:20～13:30 移動
13:30～14:20 2 回戦

予選も決勝戦も一般観戦 OK! 申込不要
（受付時間帯にお越しください）
ただし、託児は1週間前（締切日は17:00）までに
申込必要（託児は14:30～16:30、定員20人・40円）

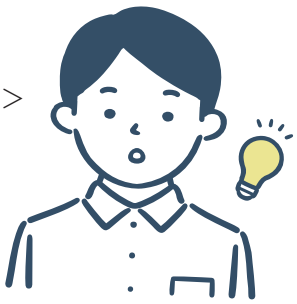

決勝戦 14:30～

14:00～14:30 決勝観戦者受付＜ホール＞
14:30～14:40 挨拶・これまでの経緯説明・決勝戦参加チーム紹介
14:40～15:50 決勝戦と試合結果の講評・判定発表
15:50～16:10 総評 ＜椙山女学園大学 教授 吉田 あけみ＞
16:10～16:30 表彰式＜賞状：「優勝」「準優勝」「ベストディベーター賞」＞

★持ち物は、筆記用具・昼食・あればタイマー ★団体での申し込みを受け付けます。
★一般市民の方もディベート参加可能（申込必要）、決勝戦の観戦歓迎（申込不要）。
★「全国中学・高校ディベート選手権ルール」（2022年 2月20日改正）および「ディベート甲子園ガイドライン」（2019年2月25日改正）に準ずる。但し、フォーマット等、本大会独自のローカルルールを適用する。

講 師 弁護士 安田 朋江　**協 力** 全国教室ディベート連盟東海支部、LLGディベート同好会

2027年2月14日（日）

受付（2F視聴覚室前）は9:30～
10:00～16:30（全1回）

定 員 120人　**会 場** イーブルなごや ホールほか　**講座URL** https://e-able-nagoya.jp/lec/25829/

申込方法 先着順。事前申込が必要（電話・窓口・インターネット）、申込締切 2月7日（日）

団体で申し込む場合は、「kouza@e-able-nagoya.jp」宛にメールしてください。
申込内容：①氏名・ふりがな、②所属・学年、③ディベート経験の有無、④代表者氏名・当日連絡先、⑤引率者の氏名（なお、団体でお申し込みの場合も、チーム分けして名札を作成しますので、参加者全員の ①個人名・ふりがな、②中高生は学年、③ディベート経験の有無を個別に書き添えください。）☆観戦のみの方は、事前申し込み不要

イーブルなごや（名古屋市 男女平等参画推進センター・女性会館）
〒460-0015 名古屋市中区大井町 7 番 25 号
TEL 052-331-5288 FAX 052-322-9458 ホームページ https://e-able-nagoya.jp/

開館時間…9:00～21:00（日曜・祝休日は17:00まで） 休館日…毎月第3木曜日、年末年始

※講座の中止及び日程・内容・講師等が変更になる場合があります。
※傷害保険等の設定をしておりません。必要な方は各自でご加入ください。
※発熱などの症状がある方、体調不良の方は受講をご遠慮ください。

講座番号 L－5

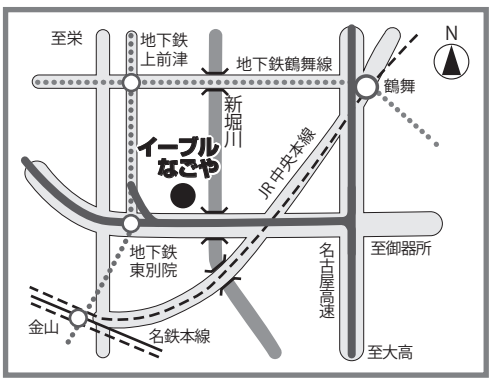

地下鉄 名城線「東別院」下車①番出口 東へ徒歩3分
市バス 金山26系統「大井町」バス停前、
昭和巡回系統「大井町」バス停前

イーブルなごや 令和8年度 後期講座

9月23日（水･祝）申込締切の主催講座		
J-8	託児ボランティア養成講座２	10月9日～10月30日（金）10:00～12:00（4回）
J-9	点訳ボランティア入門講座２	10月19日～11月9日（月）10:00～12:00（4回）
J-10	スポーツから、未来を考える ～女性の視点から学ぶ多様性～	10月21日～11月11日（水）10:00～12:00（4回）
T-6	50～60代で考える自分らしいアンコールキャリア	11月10日～12月1日（火）14:00～16:00（3回）
J-11	「選ぶ」を支える社会へ ～少子化時代の女性の生き方を考える～	11月25日～12月16日（水）10:00～12:00（4回）
C-1	We CAN Talk ～がん体験者同士で安心して話そう～	12月6日～3月14日（日土）14:00～16:00 （3回）
T-7	【しゃべり場】就職氷河期世代･非正規シングル女性と語り合うライフキャリア講座	1月8日～1月29日（金）19:00～20:30（4回）

12月22日（火）申込締切の主催講座		
T-8	知っている人だけが得をする、お金の基礎知識講座～FP6分野から学ぶ、暮らしを整えるヒント～	1月19日～3月30日（火）19:00～20:30（10回）
J-12	［なごや女性カレッジ］【金城学院大学連携】歴史に学ぶシェアド･リーダーシップ ～私らしく力を発揮～	1月20日～2月17日（水）10:00～12:00（5回）
J-13	私らしく生きるってどういうこと？～暮らしの中から考える男女共同参画～	1月29日～3月5日（金）10:00～12:00（4回）
J-14	その固定観念、見つめ直してみませんか ～誰もが自分らしく生きる未来～	2月1日～3月1日（月）10:00～12:00 （5回） 第1回は10:30～12:00
T-9	【オトコの介護】遠距離介護に備えよう！親の介護と仕事･自分のバランス	2月20日･3月6日（土）14:00～16:00（2回）
J-15	私らしく、心地よくつながる ～私も相手も大切にするコミュニケーション～	2月24日～3月17日（水）10:00～12:00（4回）

申込方法

●往復はがき（または封書）、窓口、インターネット（https://e-able-nagoya.jp/） いずれかでお申し込みください。

複数の講座に申し込みいただけますが、1講座につき1人1回のみ有効。
※封書での申込は、申込者の住所と名前を記入した返信用郵便はがきを1講座につき1枚、同封してください。
※窓口での申込は、申込者の住所と名前を記入した返信用郵便はがきを1講座につき1枚、持参してください。
※往復はがき（または封書）と窓口での申込は締切日必着、インターネットでの申込は、締切日の17:00まで受け付けます。
[往復はがき 往信面記載事項] ①希望講座名（講座番号） ②〒住所 ③お名前（ふりがな） ④年代 ⑤電話番号 ⑥子どもの名前･生年月日（託児希望者のみ）
⑦必要なサポート（手話通訳、要約筆記、資料の点訳、資料の拡大、車いすのご用意などが必要な方のみ記入）

※申込締切後、定員に満たない講座は、電話（052-331-5288）、窓口、インターネット（https://e-able-nagoya.jp/）で受け付けます。

市民交流事業講座･企業向け研修 （事前申し込み必要･先着順受け付け）		
L-2	女性に対する暴力をなくすためにわたし発のメッセージ ～パープルの花束を作りましょう～	11月13日（金）14:00～16:00（1回）
L-3	イーブルなごや女性起業家交流会	11月28日（土）13:00～16:00（1回）
L-4	映画「カランコエの花」～セクシュアル･マイノリティについて考えましょう～	1月16日（土）14:00～16:00（1回）
L-5	ディベートで考える男女共同参画社会 ～日本は、全ての大学の理工系の定員に男子枠と女子枠を設けるべきである。是か非か～	2月14日（日）10:00～16:30（1回）
L-6	マインドフルネス体験講座 ～ストレスに振り回されにくい私を育てる～	3月13日（土）13:30～15:30（1回）
R-2	20～30代のためのキャリア･カフェ ～ワタシが選ぶワタシのキャリア～	12月12日（土）14:00～16:00（1回）

申込方法

●電話（052-331-5288）、窓口、インターネット（https://e-able-nagoya.jp/）いずれかでお申し込みください。
※託児の申し込みは開催日1週間前（締切日当日は17:00）までです。

公開講座 （事前申し込み不要、当日先着順受け付け）		
E-7	【名古屋市博物館共催】リトアニア ～バルトの森に響く歌～	10月6日（火）10:30～12:00（1回）
E-8	【名古屋市美術館共催】ベルト･モリゾを通して見る印象派	10月27日（火）10:30～12:00（1回）
E-9	【なごや環境大学共育講座】エコロジーファッションを未来へ ～つくる責任･使う責任～	11月27日（金）14:00～15:30（1回）
E-10	【第60回ADB年次総会愛知･名古屋支援実行委員会共催】 アジア開発銀行（ADB）ってなんだろう ～私たちとのつながり～	1月19日（火）10:30～12:00（1回）
E-11	DVに気付くとき ～私の心を守るために～	2月1日（月）10:30～12:00（1回）
E-12	権利の上に眠るな ～市川房枝の闘いと現代への遺産～	3月9日（火）10:30～12:00（1回）

●詳細は、「イーブルなごや 講座のご案内 令和8年度後期」またはホームページ（https://e-able-nagoya.jp/） をご覧ください。
※託児の申し込みは開催日1週間前（締切日は17:00）までです。

イーブルなごや（名古屋市 男女平等参画推進センター･女性会館）
住所：〒460-0015 名古屋市中区大井町7番25号 電話番号：052-331-5288 FAX番号：052-322-9458
開館時間：9:00～21:00（日･祝休日は9:00～17:00） 休館日：毎月第3木曜日、年末年始（12/29～1/3）
アクセス：【地下鉄名城線】「東別院」下車1番出口から東へ徒歩3分 【市バス】金山26系統または昭和巡回系統「大井町」バス停前